Inscription possible en ligne sur afvac.com

À compléter et retourner à : **AFVAC, 40 rue de Berri - 75008 PARIS**

PARTICIPANT

Nom, prénom .....
Adresse .....
.....
Tél/fax .....
.....
E-mail (individuel)* .....
Exercice : ❑ Libéral ❑ Salarié
N° adhérent afvac .....
N° d'ordre national .....

Coordonnées pour la facturation (si différentes de la personne participant à la formation) :
❑ Employeur du participant à la formation
Nom .....
Code postal, Ville .....
E-mail .....

Si vous êtes en situation de handicap, merci de nous le faire savoir afin de mettre en place les dispositifs nécessaires.

FRAIS D'INSCRIPTION

Tous nos prix sont TTC : TVA à 20%

	AVANT LE 15/07/26	APRÈS LE 15/07/26
▶ Vétérinaire adhérent AFVAC	**495 €**	**550 €**
▶ Vétérinaire non-adhérent	**675 €**	**750 €**
▶ Étudiant AFVAC Junior	**275 €**	**275 €**

Le nombre minimum de participants est de 28
Le nombre maximum de participants est de 100

Inscrivez-vous directemment en scannant ce QR code

❑ En cochant cette case** :
- j'accepte et je reconnais avoir pris connaissance de la description de la formation, m'être assuré(e) que le bénéficiaire de la formation remplisse les pré requis nécessaires et je m'engage à communiquer les informations sur la formation au bénéficiaire de la formation.
- j'accepte et je reconnais avoir pris connaissance des Conditions Générales de Vente*** et du règlement intérieur*** et avoir transmis les informations au participant de la formation.

PAIEMENT

❑ Chèque bancaire à l'ordre de l'AFVAC

❑ Carte de crédit VISA - MASTERCARD : | | | | | | | | | | | | | | | | Date d'expiration : | | | |
Cryptogramme visuel (au dos) : | | | Signature :

❑ Virement bancaire au compte Crédit Agricole - IBAN : FR76 1820 6006 6865 1045 0996 104 - BIC : AGRIFRPP882

N° de TVA européen de l'AFVAC : FR 13321592701. Une facture vous sera adressée ultérieurement faisant ressortir la TVA récupérable par le participant. Renseignements FIF-PL / OPCO-EP (Anciennement Actalians) : Numéro organisme de formation AFVAC : 11 75 170 63 75 / N° de SIRET AFVAC : 321 592 701 000 31.

*Champ indispensable pour recevoir les documents inhérents à la formation **Conditions obligatoires pour valider l'inscription à la formation
***Disponibles sur le site de l'afvac sur https://afvac.com/cgv. et https://afvac.com/reglement_interieur

Distribué par : ALCYON (Vous êtes dans chacune de nos décisions) · centravet · COVETO (Le partenaire vétérinaire)

AFVAC Association Française des Vétérinaires pour Animaux de Compagnie
40 rue de Berri - 75008 PARIS · Tél. : 01 53 83 91 60
E-mail : contact@afvac.com · **afvac.com**

CARCA-PRATIQUES 2026 : L'ORL AU QUOTIDIEN

CARCASSONNE - 18-19 SEPTEMBRE 2026

Pré requis

Être vétérinaire ou étudiant vétérinaire.

Objectifs pédagogiques

- reconnaître les images radiographiques normales des cavités nasales chez le chien et le chat ;
- identifier les différentes lésions de la langue et du palais ;
- proposer une prise en charge de la stomato-gingivite chez le chat ;
- reconnaître une paralysie laryngée chez le chien et proposer une prise en charge adaptée ;
- identifier les différentes tumeurs de la cavité buccale chez le chien et le chat et proposer une prise en charge adaptée ;
- prendre en charge un mucocèle salivaire chez le chien ;
- reconnaître les signes d'un Claude Bernard Horner et en connaître les causes ;
- prendre en charge une otite moyenne chez le chat et le chien ;
- reconnaître les signes d'un syndrome vestibulaire chez le chien et en déterminer l'origine ;
- proposer une prise en charge de la rhinite chronique chez le chat ;
- identifier les causes des écoulements nasaux chez le chien et proposer un traitement ;
- nommer les différentes techniques de prise en charge du carcinome épidermoïde de la truffe chez le chat.

Modalités d'apprentissage

11h30 de formation.

Validation

Cette formation vous apporte 0,65 CFC, valeur qui sera doublée si la note obtenue lors de l'évaluation des connaissances est supérieure à la moyenne.

Contrôle d'acquisition des connaissances

QCM pour valider les acquis.
Attestation de suivi de formation.

Moyens pédagogiques

Support pédagogique.
Ordinateur et vidéo projecteur.

Renseignements sur le programme de formation

Frédéric MEIGE
E-mail : fredericmeige@yahoo.fr

Renseignements sur l'inscription et sur l'accessibilité aux personnes présentant un handicap

Jérôme BUISSON
E-mail : jbuisson@afvac.com
Tél. : 01 53 83 91 05

Cette formation est accessible aux personnes en situation de handicap (Contacter le responsable des inscriptions).

Pour les formations d'une journée et plus, en cas de restrictions alimentaires, veuillez nous contacter au moins 10 jours avant la formation.

Retrouvez toutes les formations proposées en 2026 pour la Section Régionale **MPL** sur **afvac.com**

AFVAC Midi-Pyrénées-Languedoc

INSCRIPTION OBLIGATOIRE AVANT LE 13 SEPTEMBRE

AFVAC Association Française des Vétérinaires pour Animaux de Compagnie

Section Régionale **Midi-Pyrénées - Languedoc**

18-19 SEPTEMBRE 2026 - CARCASSONNE

CARCAPRATIQUES 2026
L'ORL au quotidien

CARCASSONNE - 18-19 SEPTEMBRE 2026

Parce qu'un examen clinique commence toujours par l'examen de la cavité buccale, du nez, des yeux et des oreilles, nous avons choisi pour cette édition d'aborder l'**oto-rhino-laryngologie**. Les réponses à de nombreuses questions que se posent **les vétérinaires généralistes dans leur pratique quotidienne** seront traitées : Comment prendre en charge un Claude Bernard Horner ? Quels traitement proposer lors d'une tumeur de la cavité buccale ou d'un carcinome épidermoïde ? Que faire en cas de stomato-gingivite chez le chat ?

▶ 18 ET 19 SEPTEMBRE 2026

HÔTEL DE LA CITÉ DE CARCASSONNE
Place Auguste Pierre Pont, 11000 Carcassonne
Tél. : 04 68 71 98 71
Site web : hoteldelacite.com

FORMATEURS/FORMATRICES

L. BLOND (DV, MSc, Dip. ACVR) · M. GUZU (DV, Dip. EVDC) · K. LE BOEDEC (DV, Dip. ACVIM, Dip. ECVIM, CEAV Médecine Interne) · M. KURTZ (DV, Dip. ECVIM) · D. SAYAG (Dip. ECVIM-CA (oncologie), DIU Radiologie Interventionnelle Oncologique) · R. CAVALERIE (Résident ECVN) · M.-C. CADIERGUES (DV, Dip. ECVD, PhD) · C. PRESSANTI (DV, Dip. ECVD)

18 SEPTEMBRE 2026

08h30-09h00 Accueil des participants

09h00-11h00
- **09h00** Imagerie et anatomie de la sphère ORL : les clés pour ne rien manquer - L. BLOND
- **09h55** Les lésions de la langue et du palais - M. GUZU
- **10h50** Discussion

11h00-11h45 Pause

11h45-13h00
- **11h45** Complexe gingivo-stomatite du chat : quelle approche face à ce défi ? - M. GUZU
- **12h45** Discussion

13h00-14h30 Déjeuner

14h30-16h30
- **14h30** Paralysie laryngée : comment l'identifier et réagir ? - K. LE BOEDEC
- **15h00** Glandes salivaires : comment diagnostiquer et traiter efficacement un mucocèle ? M. GUZU, M. KURTZ

15h45-16h30 Pause

16h30-18h00
- **16h30** Tumeurs de la cavité buccale : comment optimiser sa prise en charge ? - M. GUZU, D. SAYAG
- **17h30** Discussion

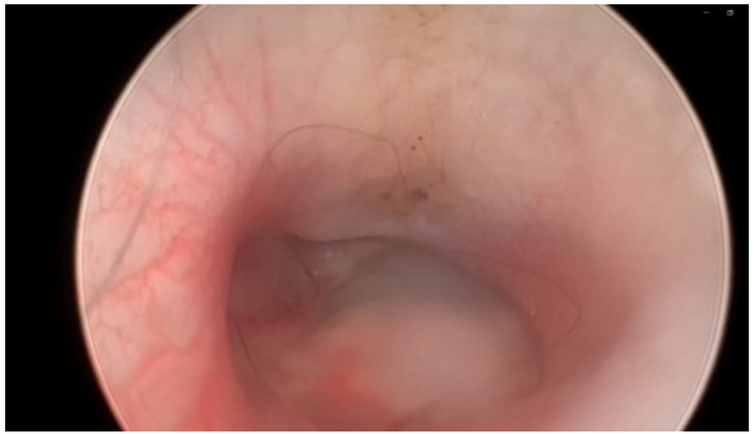

© C. PRESSANTI

19 SEPTEMBRE 2026

08h30-10h00
- **08h30** Syndrome de Claude Bernard-Horner félin : l'anatomie au service du diagnostic - R. CAVALERIE
- **08h50** Syndrome de Claude Bernard-Horner : quelle stratégie pour identifier la masse et la traiter ? M.-C. CADIERGUES
- **09h30** Otites moyennes ascendantes du chat : comment remonter à l'origine pour un traitement curatif ? - M.-C. CADIERGUES

10h00-10h45 Pause

10h45-12h30
- **10h45** Tête penchée et paralysie faciale (1/3) : caractériser un syndrome vestibulaire - R. CAVALERIE
- **11h05** Tête penchée et paralysie faciale (2/3) : quand soupçonner et traiter une otite moyenne ? M.-C. CADIERGUES
- **11h40** Tête penchée et paralysie faciale (3/3) : comment gérer la complexité d'une otite interne ? R. CAVALERIE

12h30-14h00 Déjeuner

14h00-16h15
- **14h00** Rhinite chronique féline : quelles solutions face à ce défi clinique quotidien ? - K. LE BOEDEC
- **14h30** Ecoulements nasaux canins (1/3) : comment diagnostiquer les tumeurs des cavités nasales ? D. SAYAG
- **15h00** Ecoulements nasaux canins (2/3) : quelle prise en charge spécifique face à l'Aspergillose ? K. LE BOEDEC

15h30-16h15 Pause

16h15-17h45
- **16h15** Ecoulements nasaux canins (3/3) : repérer et prendre en charge les fistules oro-nasales ? M. GUZU
- **16h45** Carcinome épidermoïde du chat : diagnostic et alternatives thérapeutiques ? C. PRESSANTI, D. SAYAG
- **17h30** Discussion

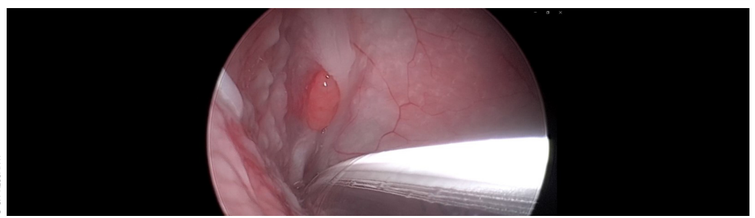

© C. PRESSANTI