

## ALPE D'HUEZ 2019 : LE THORAX À PORTÉE DE MAIN

ALPE D'HUEZ - DU 27 JANVIER AU 1<sup>ER</sup> FÉVRIER

### ACCREDITATION FCV

#### Objectifs pédagogiques

Être capable de :

- Hiérarchiser, comprendre et interpréter une imagerie thoracique (anatomie, plèvres, poumon, médiastin, traumatisme thoracique, cardiopathie, toux chronique...)
- Envisager une chirurgie thoracique (matériel, voies d'abord, lobectomie...)
- Prendre en charge un pyothorax, un pneumothorax, un pneumomédiastin, un traumatisme thoracique, un fibrosarcome interscapulaire, une torsion pulmonaire, une tumeur pulmonaire primitive
- Diagnostiquer une affection œsophagienne, une masse médiastinale, une cardiopathie

congénitale, une hypertension artérielle pulmonaire, une maladie valvulaire dégénérative

• Réaliser une bronchoscopie et un lavage bronchoalvéolaire, lire une radiographie thoracique, réaliser l'oxygénothérapie et la pose de drains thoraciques

• Raisonner sur des cas cliniques

#### Modalités d'apprentissage

24h40 de formation dont : 11h40 d'exposé, 1h de discussion, 3h de TD et 9h de TP.

#### Contrôle d'acquisition des connaissances

QCM pour valider les acquis. Attestation de suivi de formation.

#### Validation

Cette formation vous apporte 2.28 CFC, valeur qui sera doublée si la note obtenue lors de l'évaluation des connaissances est supérieure à la moyenne.

#### Renseignements scientifiques

Hélène GALLOIS-BRIDE  
Tél : 06 85 68 40 99  
Mail : gallois-bride@olliolis.com

#### Renseignements inscriptions

Béatrice PARADISO  
Tél : 01 53 83 91 60  
Fax : 01 53 83 91 69  
Mail : bparadiso@afvac.com

BULLETIN D'INSCRIPTION

AFVAC GEIM / 27 JANVIER - 1<sup>ER</sup> FÉVRIER 2019  
ALPE D'HUEZ - LE THORAX À PORTÉE DE MAIN

REF FA2018

À compléter et retourner à : **AFVAC, 40 Rue de Berri - 75008 PARIS**

DOCTEUR .....

ADRESSE .....

TÉL/FAX .....

E-MAIL (individuel)\* .....

EXERCICE  LIBÉRAL  SALARIÉ

N° ADHÉRENT AFVAC .....

N° D'ORDRE NATIONAL .....

#### FRAIS D'INSCRIPTION

(Statut FIF-PL précisé par le Siège)

	AVANT LE 15/12/18	APRÈS LE 15/12/18
▶ Adhérent AFVAC	1050 €	1250 €
▶ Étudiant adhérent AFVAC	690 €	690 €
▶ Non-adhérent AFVAC	1250 €	1390 €

Tous nos prix sont TTC: TVA à 20%

Frais de restauration : goûters et diners offerts par les partenaires

Chèque bancaire à l'ordre de l'AFVAC

Carte de crédit VISA - MASTERCARD : \_\_\_\_\_ Date d'expiration : \_\_\_\_\_

Cryptogramme visuel (au dos) : \_\_\_\_\_ Signature : \_\_\_\_\_

Virement bancaire au compte BNP - IBAN : FR76 3000 4008 0400 0226 3656 236 - BIC : BNPAFRPPAA

N° de TVA européen de l'AFVAC : FR 13321592701.

Une facture vous sera adressée faisant ressortir la TVA récupérable.

Inscription possible en ligne sur [www.afvac.com](http://www.afvac.com)

**OFFRE ALPE D'HUEZ 2019 : 80 € OFFERTS** sous forme de réduction sur l'inscription pour une formation AFVAC si vous amenez votre chien (calme) pour les TP d'échocardiographie

Retrouvez toutes les formations proposées en 2019 par le Groupe d'Étude en Imagerie Médicale (GEIM) sur [www.afvac.com](http://www.afvac.com).



AFVAC  
40 rue de Berri - 75008 PARIS  
Tél. : 01 53 83 91 60 - Fax : 01 53 83 91 69  
E-mail : contact@afvac.com

2019

ALPE D'HUEZ 2019 : LE THORAX À PORTÉE DE MAIN

ALPE D'HUEZ - DU 27 JANVIER AU 1<sup>ER</sup> FÉVRIER

[www.afvac.com](http://www.afvac.com)

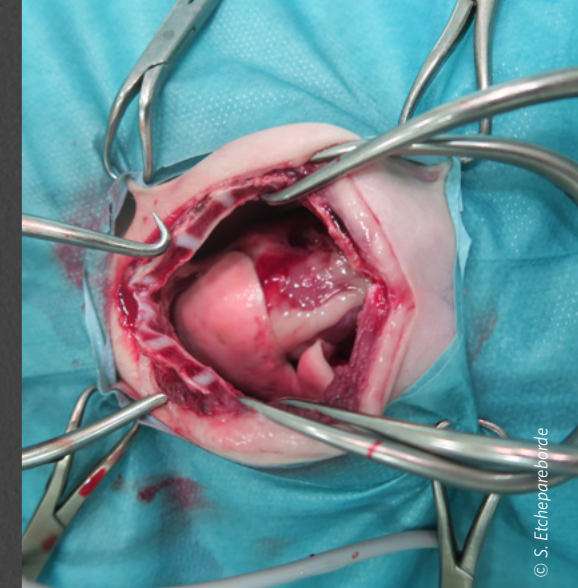

© H. Gallois-Bride

© S. Etcheparebride

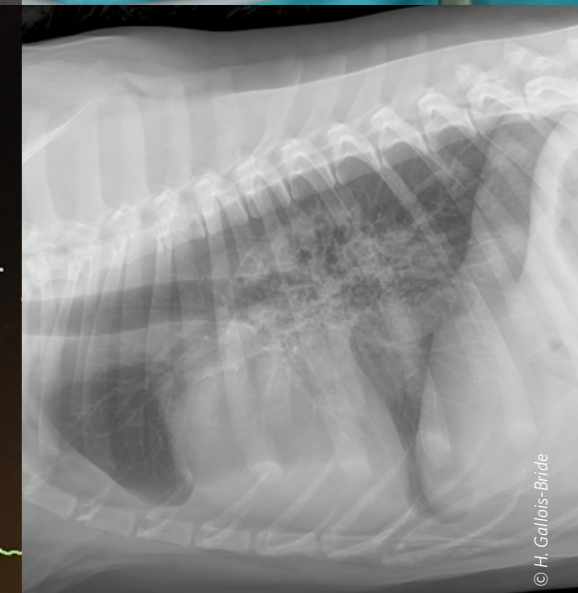
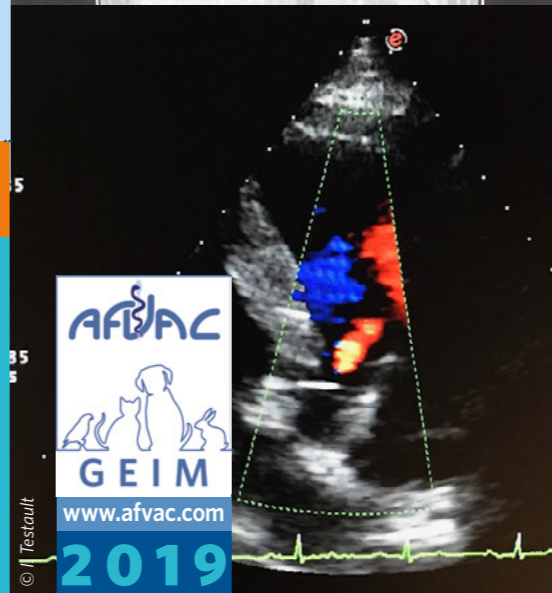

© Testault

© H. Gallois-Bride

#### PARTENAIRES DE L'ÉVÈNEMENT



#### GRANDS PARTENAIRES DE L'AFVAC 2018



ALPE D'HUEZ 2019  
LE THORAX À PORTÉE DE MAIN  
(Imagerie, Chirurgie, Médecine, Cardiologie)

ALPE D'HUEZ - DU 27 JANVIER AU 1<sup>ER</sup> FÉVRIER

Association reconnue d'utilité vétérinaire

# ALPE D'HUEZ 2019: LE THORAX À PORTÉE DE MAIN

ALPE D'HUEZ - DU 27 JANVIER AU 1<sup>ER</sup> FÉVRIER

Le congrès annuel du GEIM déménage et a choisi, pour son 20<sup>e</sup> anniversaire, le cadre exceptionnel de l'Hôtel-Spa du Pic Blanc\*\*\*\* à l'Alpe d'Huez ! Pour l'occasion, l'hôtel sera entièrement privatisé. C'est avec un immense plaisir que le GEIM vous y accueillera fin janvier 2019, ainsi que des conférenciers invités du GEC, du GECA et du GEMI.

Le thème retenu cette année est le THORAX : imagerie, chirurgie, pneumologie et cardiologie se côtoieront sur des sujets ciblés. Des travaux dirigés de lecture de radiographies thoraciques, gestes chirurgicaux, cas cliniques, ainsi que des travaux pratiques d'échocardiographie illustreront les exposés.

Inscrivez-vous sans tarder ! Notre rendez-vous est réputé pour son ambiance chaleureuse et détendue. Les conférenciers et les congressistes logent dans un même lieu ce qui favorise les échanges scientifiques en dehors des conférences, rendant le congrès toujours plus formateur.

À bientôt !

**Hélène Gallois-Bride**  
Présidente du GEIM



© H. Gallois-Bride

► **DIMANCHE 27 JANVIER**  
**AU VENDREDI 1<sup>ER</sup> FÉVRIER 2019**  
**HÔTEL\*\*\*\* DU PIC BLANC**

90 rue du Rif Briant, 38750 L'Alpe d'Huez  
Tél. : +33 (0)4 76 11 42 42  
E-mail : picblanc@maranathahotels.com

L'hôtel est privatisé pour l'occasion, des tarifs congressistes très compétitifs ont été négociés pour votre séjour (pour plus de renseignements, contactez directement l'hôtel), votre animal est pris en charge gratuitement.

## CONFÉRENCIERS

F. BERNARDIN (DV, IPSAV, Dip. ECVIM-CA, CEAV de Médecine interne) • J.-P. BILLET (DV, Cert SAS, Dip. ECVS, MRCVS, DU Microchirurgie) • E. BOMASSI (DV, DESV Cardiologie, DU Imagerie vasculaire non invasive) • L. COUTURIER (DV, Dip. ECVDI) • F. DURIEUX (DV, Dip. ECVDI) • S. ETCHEPAREBORDE (DV, PhD, DESV Chirurgie des Petits animaux, Dip. ECVS) • H. GALLOIS-BRIDE (DV) • S. GIBERT (DV, Dip. ECVS, MsC) • E. GOMES (DV, Dip. ECVDI) • H. KOLB (DV) • E. KRAFFT (DV, Dip. ECVIM-CA internal medicine, PhD, CEAV Médecine Interne des Animaux de Compagnie) • P. MENAUT (DV, Dip. ECVIM-CA) • J. SONET (DV, IR, Praticien hospitalier en Imagerie médicale) • I. TESTAULT (DV, CEAV Médecine Interne)

## DIMANCHE 27 JANVIER 2019

17 h 00 - 17 h 30 **Accueil / Remise des dossiers**

17 h 30 - 20 h 10

### Le thorax en général

- 17h30 Introduction au congrès
- 18h00 Sémiologie clinique en vidéos : quelle zone du thorax est atteinte ? - I. TESTAULT
- 18h30 Anatomie thoracique appliquée - F. DURIEUX
- 19h10 Le matériel en chirurgie thoracique - S. ETCHEPAREBORDE
- 19h30 Les voies d'abord chirurgicales du thorax - S. ETCHEPAREBORDE
- 20h00 Questions

20H10 **Fin du module**

## LUNDI 28 JANVIER 2019

08 h 00 - 10 h 00

### Le poumon 1/2

- 08h00 Imagerie des poumons : quelle technique choisir ? (hors torsion et tumeur) L. COUTURIER
- 08h30 Diagnostic des tumeurs pulmonaires primitives - L. COUTURIER, S. GIBERT
- 09h00 La torsion pulmonaire : comment la diagnostiquer - L. COUTURIER
- 09h20 Une chirurgie abordable : la lobectomie pulmonaire - S. GIBERT
- 09h50 Questions

10H00 **Fin du module**

17 H 00 - 20 H 00

- 17h00 GROUPE 1 - **Travaux pratiques Radiographie thoracique : le poumon**
- 17h00 GROUPE 2 - **Travaux dirigés Les cardiopathies félines**

18h30 Inversion des groupes

20H00 **Fin du module**

## MARDI 29 JANVIER 2019

08 h 00 - 10 h 00

### Le poumon 2/2

- 08h00 Toux chronique du chien : les clés du diagnostic - E. KRAFFT, J. SONET
- 08h30 Toux chronique du chat : tout n'est pas de l'asthme - E. KRAFFT, J. SONET
- 09h00 La bronchoscopie : technique et réalisation - F. BERNARDIN
- 09h20 Le LBA : quand et comment ? - F. BERNARDIN
- 09h50 Questions

10H00 **Fin du module**

17 H 00 - 20 H 00

- 17h00 GROUPE 1 - **Travaux pratiques Échographie cardiaque BD-TM**
- 17h00 GROUPE 2 - **Travaux pratiques Couture-sutures**

18h30 Inversion des groupes

20H00 **Fin du module**

## MERCREDI 30 JANVIER 2019

08 h 00 - 10 h 00

### Le système vasculaire thoracique

- 08h00 Signes radio et indices écho simples à suivre lors de MVD - J. SONET, E. BOMASSI
- 08h30 Diagnostic des cardiopathies congénitales les plus courantes en pratique P. MENAUT
- 09h00 Hypertension artérielle pulmonaire : diagnostic clinique et par l'image J. SONET, E. BOMASSI
- 09h30 Quel avenir pour la cardiologie ? - P. MENAUT
- 09h50 Questions

10H00 **Fin du module**

17 H 00 - 20 H 00

- 17h00 GROUPE 1 - **Travaux pratiques Échographie cardiaque Doppler**
- 17h00 GROUPE 2 - **Travaux pratiques Tubes : oxygénothérapie, drains**

18h30 Inversion des groupes

20H00 **Fin du module**

## JEUDI 31 JANVIER 2019

08 h 00 - 10 h 00

### Plèvre et médiastin 1/2

- 08h00 Imagerie de la plèvre et du médiastin hors cœur - H. GALLOIS-BRIDE
- 08h30 Typage des épanchements pleuraux - I. TESTAULT
- 09h00 Diagnostic et gestion médico-chirurgicale du pyothorax - H. KOLB, J.-P. BILLET
- 09h20 Les masses médiastinales : quel traitement ? - F. BERNARDIN, S. GIBERT
- 09h50 Questions

10H00 **Fin du module**

17 H 00 - 20 H 00

- 17h00 GROUPE 1 - **Travaux pratiques Radiographie thoracique : plèvre et médiastin**
- 17h00 GROUPE 2 - **Travaux dirigés Cas clinique de A à Z cas médico-chirurgicaux**

18h30 Inversion des groupes

20H00 **Fin du module**

## VENDREDI 1<sup>ER</sup> FÉVRIER 2019

08 h 00 - 10 h 00

### Plèvre et médiastin 2/2

- 08h00 Diagnostic des affections œsophagiennes - E. GOMES, H. KOLB
- 08h30 Le pneumothorax / pneumomédiastin spontané : prise en charge H. KOLB, J.-P. BILLET
- 09h00 Traumatismes et morsures de la cage thoracique : imagerie et prise en charge E. GOMES, J.-P. BILLET
- 09h30 Le fibrosarcome interscapulaire - E. GOMES, J.-P. BILLET
- 09h50 Questions / discussion sur la semaine

10 h 00 - 10 h 30

**Clôture du Congrès**