

À compléter et retourner à : **AFVAC, 40 Rue de Berri - 75008 PARIS**

DOCTEUR
 ADRESSE
 TÉL/FAX
 E-MAIL (individuel)*
 EXERCICE LIBÉRAL SALARIÉ
 N° ADHÉRENT AFVAC
 N° D'ORDRE NATIONAL

FRAIS D'INSCRIPTION

Tous nos prix sont TTC : TVA à 20%

	AVANT LE 10/09/19	APRÈS LE 10/09/19
▶ Adhérent AFVAC	155 €	260 €
▶ Étudiant adhérent AFVAC	130 €	130 €
▶ Non-adhérent AFVAC	205 €	340 €

Frais de pauses et déjeuner inclus.

Inscription possible en ligne sur www.afvac.com Chèque bancaire à l'ordre de l'AFVAC Carte de crédit VISA - MASTERCARD : _____ Date d'expiration : _____

Cryptogramme visuel (au dos) : _____ Signature : _____

 Virement bancaire au compte BNP - IBAN : FR76 3000 4008 0400 0226 3656 236 - BIC : BNPAFRPPAA

N° de TVA européen de l'AFVAC : FR 13321592701. Une facture vous sera adressée faisant ressortir la TVA récupérable.

Renseignements FIF-PL / Actaliens : Numéro organisme de formation AFVAC : 11 75 170 63 75 / N° de SIRET AFVAC : 321 592 701 000 31

*Champs indispensables pour recevoir les documents inhérents à la formation

GRANDS PARTENAIRES DE L'AFVAC 2019

la compagnie
DES VÉTÉRINAIRES

PARTENAIRES DE L'ÉVÉNEMENT

PURINA
PRO PLAN

DISTRIBUÉ PAR



2019

AFVAC

40 rue de Berri - 75008 PARIS

Tél. : 01 53 83 91 60 - Fax : 01 53 83 91 69

E-mail : contact@afvac.com

BIEN VIEILLIR ENSEMBLE

PARIS - JEUDI 10 OCTOBRE 2019

www.afvac.com

2019

BIEN VIEILLIR
ENSEMBLE

PARIS - JEUDI 10 OCTOBRE 2019

Association reconnue d'utilité vétérinaire

© Shutterstock



Pour la troisième année consécutive, le bureau de l'AFVAC Île-de-France vous convie dans le prestigieux établissement parisien du Cercle National des Armées pour sa journée annuelle de formation post-universitaire.

L'édition 2019 sera consacrée à l'animal vieillissant.

Le Dr Boddaert, médecin, Professeur de gériatrie à la Pitié Salpêtrière et auteur du traité de médecine d'urgence de la personne âgée, introduira cette journée en nous présentant le vieillissement à travers les effets de l'âge et des comorbidités.

Le Dr C. Muller montrera comment la prise en charge des affections de l'animal âgé peut être anticipée chez l'animal adulte.

Le Dr V. Chetboul, Professeur de cardiologie à l'ENVA, présentera une approche pragmatique du souffle cardiaque chez le chat et le chien, et le Dr R. Burdisso nous indiquera comment la physiothérapie peut accompagner l'animal sénior.

L'après midi sera consacré à la nutrition, l'anesthésie-analgésie, la cancérologie et le vieillissement comportemental de nos animaux séniors à travers les interventions respectives des Drs G. Blanchard, C. Muller, L. Zilberstein et E. Titeux.

Nous terminerons cette journée avec le Dr M. Huynh qui nous indiquera comment appréhender le lapin sénior.



© ADVETIA

► JEUDI 10 OCTOBRE 2019

**CERCLE NATIONAL
DES ARMÉES**

**8 place saint Augustin
75008 PARIS**

**Tel : 01 44 90 27 34
Fax : 01 44 90 27 90**

ACCREDITATION FCV

Objectifs pédagogiques

Être capable de :

- décrire les signes normaux de vieillissement d'un animal ;
- conduire la consultation d'un animal âgé et d'adapter sa prise en charge ;
- décrire les particularités de l'anesthésie d'un animal âgé.

Modalités d'apprentissage

7h d'exposé.

Contrôle d'acquisition des connaissances

QCM pour valider les acquis.
Attestation de suivi de formation.

Validation

Cette formation vous apporte 0,35 CFC, valeur qui sera doublée si la note obtenue lors de l'évaluation des connaissances est supérieure à la moyenne

Renseignements scientifiques

Caroline ROUSSEAU
Téléphone : 01 60 77 06 00
Mail : lesifs@akeonet.com

Renseignements inscriptions

Bernadette HUDÉ
Téléphone : 01 53 83 91 62
Mail : bhude@afvac.com

PROGRAMME

08h00 - 09h00 **Accueil des participants**

- 09h00 - 11h00
- 09h00** Vieillir : Effet de l'âge ou des comorbidités ? - J. BODDAERT
 - 09h30** Comprendre et assumer l'âge de son animal - C. MULLER-FLEURISSON
 - 10h00** Un check up, pour quoi faire ? (intérêt et limite du bilan de santé, du suivi) ? C. MULLER-FLEURISSON

11h00 - 11h30 **Pause**

- 11h30 - 13h00
- 11h30** Approche pragmatique du souffle cardiaque chez le chien et le chat âgé V. CHETBOUL
 - 12h30** Place de la nutrition dans le maintien de la qualité de vie de l'animal sénior G. BLANCHARD

13h00 - 14h00 **Déjeuner**

- 14h00 - 16h00
- 14h00** Place de la physiothérapie dans l'accompagnement de l'animal sénior R. NOIR-BURDISO
 - 14h30** Impact de l'âge dans la prise de décision en oncologie - C. MULLER-FLEURISSON
 - 15h00** Le patient gériatrique : particularités et stratégies analgésiques/anesthésiques - L. ZILBERSTEIN

16h00 - 16h30 **Pause**

- 16h30 - 18h00
- 16h30** Prévention et accompagnement du vieillissement comportemental E. TITEUX
 - 17h15** Approche pratique du lapin sénior - M. HUYNH

CONFÉRENCIERS

G. BLANCHARD (DV, PhD, Dip. ECVCN) • J. BODDAERT (MD, PhD) • V. CHETBOUL (DV, PhD, Dip. EC-VIM-CA Cardiology) • M. HUYNH (DV, MRCVS) • C. MULLER-FLEURISSON (DV, CEAV Médecine Interne) • R. NOIR-BURDISO (DV, CCRP) • E. TITEUX (DV, ancienne résidente ECAWBM) • L. ZILBERSTEIN (DV, PhD, Dip. ECVA, Maître de Conférences Anesthésiologie et Réanimation)

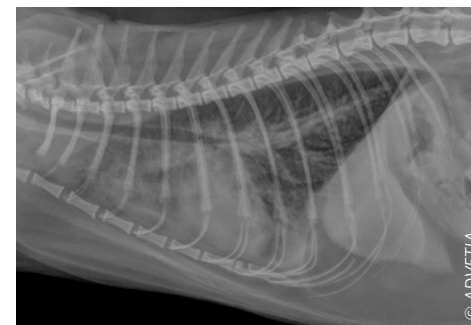

© ADVETIA