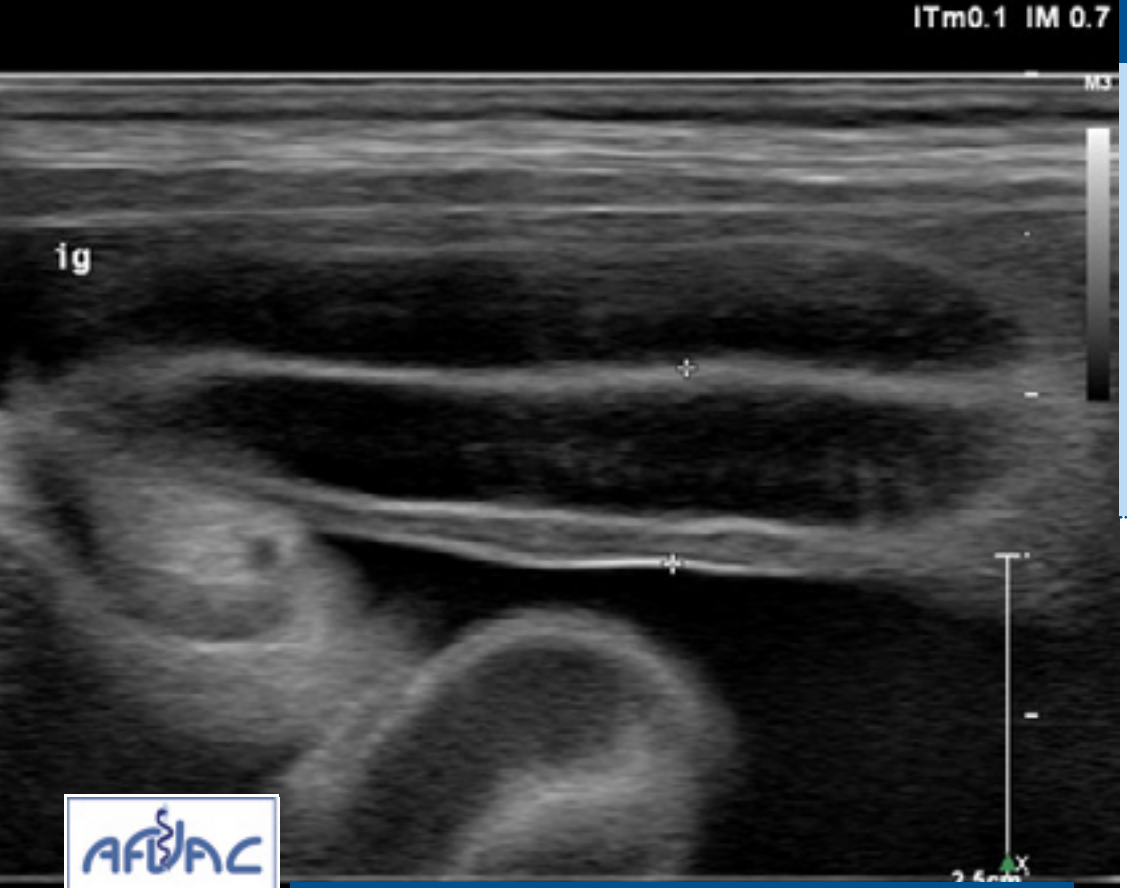

© H. Nevo

AFVAC OUEST

www.afvac.com

2019

GRANDS PARTENAIRES DE L'AFVAC 2018

Boehringer Ingelheim · la compagnie des vétérinaires · Hills · ROYAL CANIN · Virbac

PARTENAIRES DE L'ÉVÉNEMENT

ALCYON · Boehringer Ingelheim · centravet VOUS SIMPLIFIE LA VIE

SOIRÉE
LES ENTÉROPATHIES INFECTIEUSES, QUAND Y PENSER ?

RENNES - MERCREDI 6 MARS

BULLETIN D'INSCRIPTION

AFVAC OUEST / MERCREDI 6 MARS 2019
SOIRÉE LES ENTÉROPATHIES INFECTIEUSES

REF FA2019

À compléter et retourner à : **AFVAC, 40 rue de Berri - 75008 PARIS**

DOCTEUR .....
ADRESSE .....
.....
TÉL/FAX .....
E-MAIL (individuel)* .....
EXERCICE ☐ LIBÉRAL ☐ SALARIÉ
N° ADHÉRENT AFVAC .....
N° D'ORDRE NATIONAL .....

☐ **Chèque bancaire** à l'ordre de l'AFVAC
☐ **Carte de crédit VISA - MASTERCARD :** |_|_|_|_|_|_|_|_|_|_|_|_|_|_|_|_|
Date d'expiration : |_|_|_|_| Cryptogramme visuel (au dos) : |_|_|_|
☐ **Virement bancaire** au compte BNP - IBAN : FR76 3000 4008 0400 0226 3656 236 - BIC : BNPAFRPPPAA

Signature :

N° de TVA européen de l'AFVAC : FR 13321592701. Une facture vous sera adressée faisant ressortir la TVA récupérable.
Renseignements FIF-PL / Actalians : Numéro organisme de formation AFVAC : 11 75 170 63 75 / N° de SIRET AFVAC : 321 592 701 000 31

FRAIS D'INSCRIPTION

Tous nos prix sont TTC : TVA à 20%

▶ Adhérent AFVAC	**53 €**
▶ Étudiant adhérent AFVAC	**26 €**
▶ Non-adhérent AFVAC	**70 €**

*Inscription possible en ligne sur **www.afvac.com***

*Champs indispensables pour recevoir les documents inhérents à la formation

▶ **MERCREDI 6 MARS 2019**

RESTAURANT LE COMPTOIR
262 rue de Châteaugiron - 35200 Rennes • **Tél. :** 02 99 53 18 14

PROGRAMME DE LA SOIRÉE

19h30 - 20h00	**Accueil des participants**
20h00 - 21h30	Les entéropathies infectieuses, quand y penser ?- J. HERNANDEZ
21h30 - 23h00	**Dîner**

ACCRÉDITATION **FCV**

Objectifs pédagogiques
Être capable de :
- reconnaitre et de traiter une diarrhée aigue infectieuse ;
- reconnaitre et de traiter une diarhhée chronique parasitaire ;
- expliquer l'importance du microbiote dans les nouvelles approches des maladies chroniques de l'intestin.

Modalités d'apprentissage
1h30 d'exposé

Validation
Cette formation vous apporte 0,08 CFC, valeur qui sera doublée si la note obtenue lors de l'évaluation des connaissances est supérieure à la moyenne.

Renseignements scientifiques
Emmanuel LANGE
Tél : 02 99 34 45 76
Mail : lange.emmanuel@gmail.com

Renseignements inscriptions
Jérôme BUISSON
Tél : 01 53 83 91 05
Mail : jbuisson@afvac.com

AFVAC
40 rue de Berri - 75008 PARIS
Tél. : 01 53 83 91 60
E-mail : contact@afvac.com

2019

CONFÉRENCIER

J. HERNANDEZ (DV, DIP. ECVIM, DIP. ACVIM, CEAV MÉDECINE INTERNE)

Association reconnue d'utilité vétérinaire

www.afvac.com