

JOURNÉE ÉCHOGRAPHIE ABDOMINALE

CAPBRETON - 11 OCTOBRE

Cette année, nous retrouvons Laure Gatel accompagnée de Maia Vanel, diplômées du collège Européen en Imagerie médicale, ainsi que leur résidentes afin d'aborder de manière théorique et pratique l'échographie abdominale.

En fonction de votre niveau, à la fin de la journée, vous serez capable de réaliser un examen échographique du foie, de la vésicule biliaire et de la rate, de trouver les repères anatomiques pour identifier le pancréas, le cholédoque et la papille duodénale, d'en reconnaître les affections les plus fréquentes, et d'établir une démarche diagnostique raisonnée pour identifier des affections multiorganes ou moins fréquentes.

Des modules de travaux dirigés avec à disposition 8 échographes, chiens et chats seront proposés, et pour finir un module avec l'interprétation de cas cliniques et un Quizz.

Le nombre de places est limité à 30, l'inscription se fera obligatoirement en ligne sur le site internet de l'AFVAC.

Les compétences des deux conférencières ne sont plus à démontrer, donc rendez-vous comme l'année dernière face à la mer, à l'Hôtel BAYA de Capbreton.

► **VENDREDI 11 OCTOBRE 2019**
HOTEL BAYA

85, avenue Marechal de Lattre de Tassigny - 40130 Capbreton
Tél. : 05 58 41 80 00

ACCRÉDITATION FCV

Objectifs pédagogiques

Être capable de :

- réaliser un examen échographique du foie, de la vésicule biliaire et de la rate ;
- connaître et trouver les repères anatomiques pour identifier le pancréas, le cholédoque et la papille duodénale ;
- reconnaître les affections les plus fréquentes ;
- établir une démarche diagnostique raisonnée pour identifier des affections multiorganes.

Modalités d'apprentissage

7h30 de programme se déclinant en 3h30 d'exposé, 2h de TD, 2h de TP

Contrôle d'acquisition des connaissances

QCM pour valider les acquis.
Attestation de suivi de formation.

Validation

Cette formation vous apporte 0.68 CFC, valeur qui sera doublée si la note obtenue lors de l'évaluation des connaissances est supérieure à la moyenne

Renseignements scientifiques

Gérard BARTEL
Email : gerard.bartel@free.fr

Renseignements inscriptions

Bernadette HUDÉ
Tél. : 01 53 83 91 62
Email : bhude@afvac.com

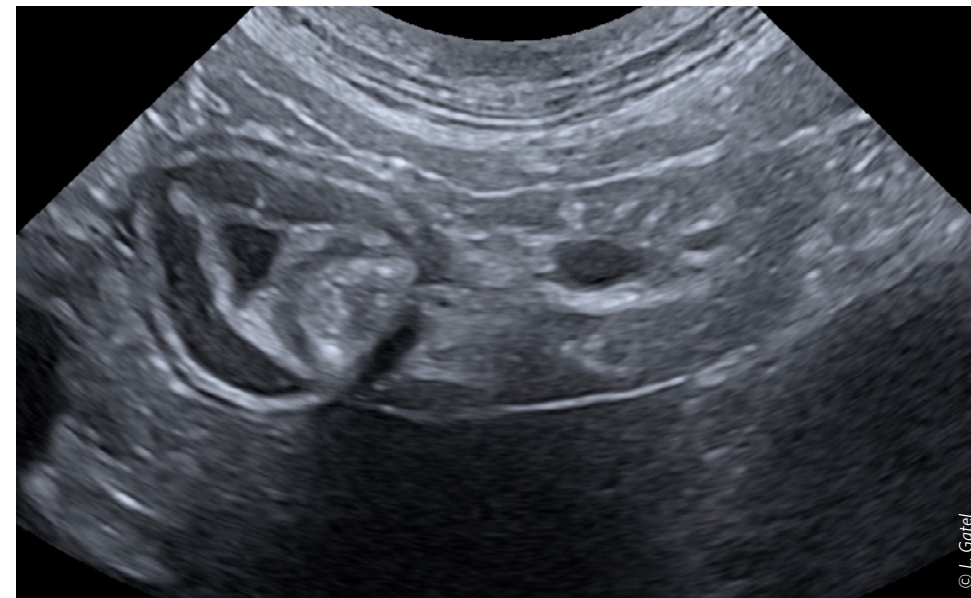

PROGRAMME

08h30 - 09h00 **Accueil des participants**

09h00 - 13h00 **09h00** Exposé : images normales - L. GATEL, M. VANEL

10h00 TP échographie images normales - L. GATEL, M. VANEL

11h00 Exposé images anormales - L. GATEL, M. VANEL

13h00 - 14h30 **Déjeuner**

14h30 - 18h00 **14h30** TP échographie images normales - L. GATEL, M. VANEL

15h30 TD images anormales - L. GATEL, M. VANEL

17h30 Quizz - L. GATEL, M. VANEL

CONFÉRENCIERS

L. GATEL (DV, Dip. ECVDI) • M. VANEL (DV, Dip. ECVDI)