

À compléter et retourner à: **AFVAC, 40 rue de Berri - 75008 PARIS**

PARTICIPANT

Nom, prénom

Adresse

.....

Tél/fax

.....

E-mail (individuel)*

Exercice: Libéral Salarié

N° adhérent afvac

N° d'ordre national

Coordonnées pour la facturation (si différentes de la personne participant à la formation) :

Employeur du participant à la formation

Nom

Code postal, Ville

E-mail

.....

Si vous êtes en situation de handicap, merci de nous le faire savoir afin de mettre en place les dispositifs nécessaires.

.....

.....

.....

.....

.....

.....

.....

.....

.....

.....

.....

.....

.....

.....

.....

.....

.....

.....

.....

.....

.....

.....

.....

.....

.....

.....

.....

.....

.....

.....

.....

.....

.....

.....

.....

FRAIS D'INSCRIPTION

Tous nos prix sont TTC: TVA à 20%

.....

.....

.....

.....

.....

.....

.....

.....

.....

.....

.....

.....

.....

.....

.....

.....

.....

.....

.....

.....

.....

.....

.....

.....

.....

.....

.....

.....

.....

.....

.....

.....

.....

.....

.....

.....

.....

.....

.....

.....

.....

.....

.....

.....

.....

.....

.....

.....

.....

.....

	AVANT LE 15/08/24	APRÈS LE 15/08/24
▶ Vétérinaire adhérent AFVAC	940 €	1040 €
▶ Vétérinaire non-adhérent	1040 €	1340 €
▶ Etudiant AFVAC Junior	490 €	520 €

Le nombre minimum de participants est de 36.
Le nombre maximum de participants est de 70.

**Inscription possible en ligne
sur afvac.com**

- En cochant cette case** :
- j'accepte et je reconnais avoir pris connaissance de la description de la formation, m'être assuré(e) que le bénéficiaire de la formation remplit les prérequis nécessaires et je m'engage à communiquer les informations sur la formation au bénéficiaire de la formation.
 - j'accepte et je reconnais avoir pris connaissance des Conditions Générales de Vente*** et du règlement intérieur*** et avoir transmis les informations au participant de la formation.

PAIEMENT

Chèque bancaire à l'ordre de l'AFVAC

Carte de crédit VISA - MASTERCARD : _____ Date d'expiration : _____

Cryptogramme visuel (au dos) : _____ Signature : _____

Virement bancaire au compte Crédit Agricole - IBAN : FR76 1820 6006 6865 1045 0996 104 - BIC : AGRIFRPP882

N° de TVA européen de l'AFVAC : FR 13321592701. Une facture vous sera adressée ultérieurement faisant ressortir la TVA récupérable par le participant. Renseignements FIF-PL / OPCO-EP (Anciennement Actalians) : Numéro organisme de formation AFVAC : 11 75 170 63 75 / N° de SIRET AFVAC : 321 592 701 000 31.

*Champ indispensable pour recevoir les documents inhérents à la formation **Conditions obligatoires pour valider l'inscription à la formation

***Disponibles sur le site de l'afvac sur <https://afvac.com/cgv> et https://afvac.com/reglement_interieur

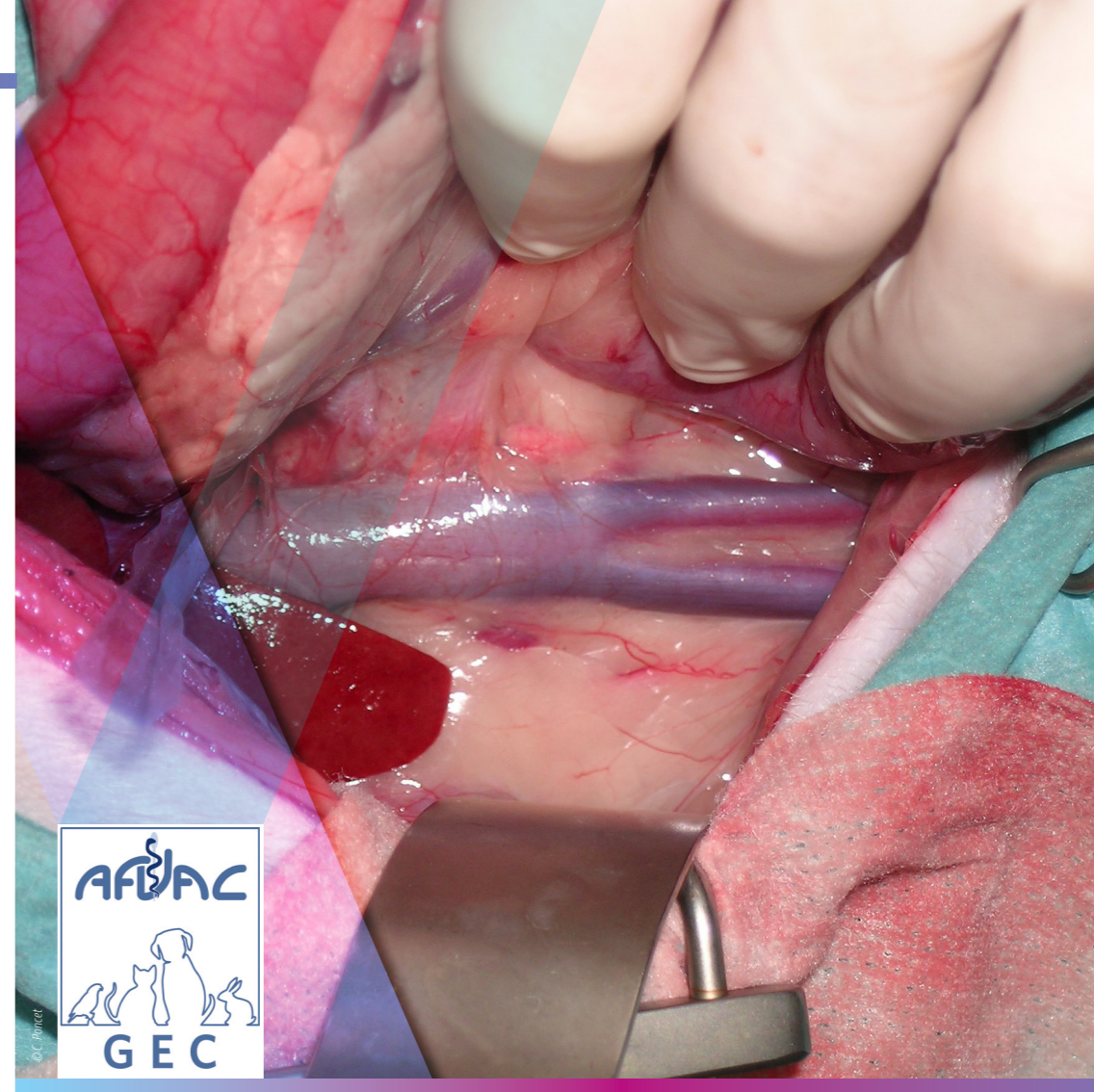

INSCRIPTION OBLIGATOIRE AVANT LE 15 SEPTEMBRE



40 rue de Berri - 75008 PARIS - Tél. : 01 53 83 91 60
E-mail : contact@afvac.com - afvac.com

LA CHIRURGIE DU JEUNE

LE POULIGUEN - 19 AU 21 SEPTEMBRE 2024

afvac.com · Association reconnue d'utilité vétérinaire

► **JEUDI 19 AU SAMEDI 21 SEPTEMBRE 2024**

WESTOTEL LE POULIGUEN

6 Boulevard de la Libération, 44510 Le Pouliguen

Tél. : 02 55 40 00 00 - Site web : westotel-lepouliguen.com

Après le succès de la formation annuelle du GEC 2023 au Pouliguen, le Groupe d'Étude en Chirurgie envahit de nouveau le Westotel et vous donne rendez-vous pour une formation chirurgicale sur l'animal jeune. Pour être complet, le GEC se fera accompagner d'un imageur, d'un médecin et d'un neurologue. Nous vous proposons **une formation à la fois complète et pratique sur la prise en charge chirurgicale du jeune chien et du jeune chat**. Toutes les affections appellent-elles une chirurgie ? Venez le découvrir ! Comme lors des années précédentes, une demi-journée de travaux pratiques et dirigés est organisée afin de rendre cette formation encore plus interactive.

Prérequis

Être vétérinaire ou étudiant vétérinaire.

Objectifs pédagogiques

Être capable :

- d'apprécier et de traiter les malformations congénitales;
- de reconnaître et d'opérer un shunt porto systémique;
- de pratiquer l'examen orthopédique du jeune et d'identifier les principales affections de l'animal en croissance;

- d'indiquer au propriétaire les types de dysplasies et leur prise en charge;
- de discuter les causes d'incontinence et de planifier son traitement;
- de pratiquer un examen neurologique sur un animal jeune;
- d'opérer un prolapsus rectal et une intussusception;
- d'identifier et d'opérer une persistance du canal artériel.

Modalités d'apprentissage

14h45 de cours et 3h de TD.

Validation

Cette formation vous apporte 1,21 CFC, valeur qui sera doublée si la note obtenue lors de l'évaluation des connaissances est supérieure à la moyenne.

Contrôle d'acquisition des connaissances

QCM pour valider les acquis. Attestation de suivi de formation.

Moyens pédagogiques

Support pédagogique. Ordinateur et vidéoprojecteur.

Renseignements sur le programme de formation

Cyril PONCET

Email : cponcet@fregis.com

Tél. : 01 49 85 83 00

Renseignements sur l'inscription et sur l'accessibilité aux personnes présentant un handicap

Jérôme BUISSON

Email : jbuisson@afvac.com

Tél. : 01 53 83 91 05



Cette formation est accessible aux personnes handicapées (Contacter le responsable des inscriptions).

19 SEPTEMBRE 2024

08h30-09h15 **Accueil des participants**

- 09h15 Les affections de l'appareil reproducteur - J-P. BILLET
- 10h00 Les hernies abdominales, péritonéopericardique et hiatale - S. ETCHEPAREBORDE
- 10h45 Les malformations palatines - A. BERNARDÉ

11h15-11h45 **Pause**

- 11h45 Les anomalies ano-rectales - D. JACQUES
- 12h20 La maladie des plis - C. PONCET
- 12h45 Questions - Réponses

13h00-15h00 **Déjeuner**

- 15h00 L'examen neurologique - C. MUSSO
- 15h30 Comment diagnostiquer un shunt porto-systémique - I. TESTAULT
- 15h50 Où se trouve son shunt hépatique ? - L. COUTURIER
- 16h30 Le shunt hépatique : prise en charge chirurgicale - J-P. BILLET
- 17h15 Questions - Réponses

17h30-18h15 **Pause**

- 18h15 La ponction de liquide céphalo-rachidien - C. MUSSO
- 18h45 La polyarthrite et ponction articulaire - C. MUSSO
- 19h15 Questions - Réponses

FORMATEURS/FORMATRICES

A. BERNARDÉ (DV, Dip. ECVS, DESV Chirurgie, Ancien Interne, DEA de Biomécanique) · J-P. BILLET (DV, Dip. ECVS, DU Microchirurgie) · S. BUREAU (DV, DESV Chirurgie, Dip. ECVS, DU Microchirurgie) · L. COUTURIER (DV, Dip. ECVDI) · S. ETCHEPAREBORDE (DV, Dip. ECVS) · P. HAUDIQUET (DV, DESV Chirurgie, Dip. ECVS) · D. JACQUES (DV, DESV Chirurgie, Dip. ECVS) · C. MUSSO (DV, Dip. ECVN, IPSAV) · C. PONCET (DV, Dip. ECVS) · I. TESTAULT (DV, CEAV Médecine Interne, DESV Médecine Interne)

20 SEPTEMBRE 2024

- 08h30-10h30
 - 08h30 L'instabilité atlanto-axiale - A. BERNARDÉ
 - 09h00 L'hydrocéphalie - P. HAUDIQUET
 - 09h30 Le jeune qui vomit : je choisis les examens complémentaires - L. COUTURIER
 - 10h00 Son œsophage est dilaté - S. ETCHEPAREBORDE

10h30-11h15 **Pause**

- 11h15-12h30
 - 11h15 Il vomit mais ce n'est pas chirurgical - I. TESTAULT
 - 11h45 Il est occlus - J-P. BILLET
 - 12h15 Questions - Réponses

12h30-14h30 **Déjeuner**

- 14h30-17h30
 - 14h30 Travaux dirigés - L'examen orthopédique - S. BUREAU, P. HAUDIQUET
 - 15h30 Travaux dirigés - Cas cliniques d'orthopédie - A. BERNARDÉ, S. ETCHEPAREBORDE
 - 16h30 Travaux dirigés - Lecture de radiographies - L. COUTURIER

21 SEPTEMBRE 2024

- 08h30-10h30
 - 08h30 La dysplasie du coude : je diagnostique; je traite - S. ETCHEPAREBORDE
 - 09h15 La dysplasie de la hanche : un traitement adapté à chaque solution - P. HAUDIQUET
 - 10h00 La luxation de rotule : est-ce vraiment si simple ? - S. BUREAU

10h30-11h30 **Pause**

- 11h30-12h45
 - 11h30 L'ostéochondrose - S. BUREAU
 - 12h00 Les atteintes osseuses non articulaires - A. BERNARDÉ
 - 12h30 Questions - Réponses

12h45-14h45 **Déjeuner**

- 14h45-17h30
 - 14h30 Le jeune a un souffle cardiaque : quel examen je réalise ? - I. TESTAULT
 - 15h15 J'opère son canal artériel - C. PONCET
 - 15h45 Je recherche la cause de cette incontinence - I. TESTAULT
 - 16h15 Je gère chirurgicalement l'incontinence - D. JACQUES
 - 16h45 Je gère médicalement l'incontinence - I. TESTAULT
 - 17h00 Questions - Réponses
 - 17h15 Cloture de la formation